HAUSPACE.



ALL-IN-ONE-LIVING

UN PROYECTO QUE SE APRECIA POR LAS CUALIDADES QUE LO HACEN ÚNICO.

HAUSPACE es el proyecto de apartamentos creado para quienes buscan vivir cerca de un destino cosmopolita, a unos minutos de Av. Presidente Masaryk, Antara y el centro financiero de Carso. A 10 minutos de Reforma y la Puerta de los Leones en el Bosque de Chapultepec.



DISEÑO FUNCIONAL, DISTRIBUCIÓN INTELIGENTE Y UBICACIÓN.

*Las imágenes de referencia son ilustrativas únicamente. Las áreas del proyecto y diseño podrían cambiar de acuerdo al proyecto ejecutivo.

CONFIGURACIONES DISEÑADAS PARA CADA ESTILO
DE VIDA ACTUAL



LOFT / 30 M2

1 HAB / 45 M2

2 HAB / 60 M2

PH / 90 M2

+15 AMENIDADES PARA DISFRUTAR CADA DÍA.

- Vigilancia 24H
- Roof garden
- Gym equipado
- Co-work
- Social lounge
- Garden café
- Lavandería
- Terraza Zen
- Zona Yoga
- Fire pit
- Bodegas
- Estacionamiento con valet parking
- Bodega de E-commerce
- Cuarto de Tool-box
- Huerto verde
- Bici-estacionamiento

ALL - IN - ONE - LIVING

DESCUBRE LO CERCA QUE ESTÁS DE LOS PUNTOS MÁS EMBLEMÁTICOS DE LA CIUDAD



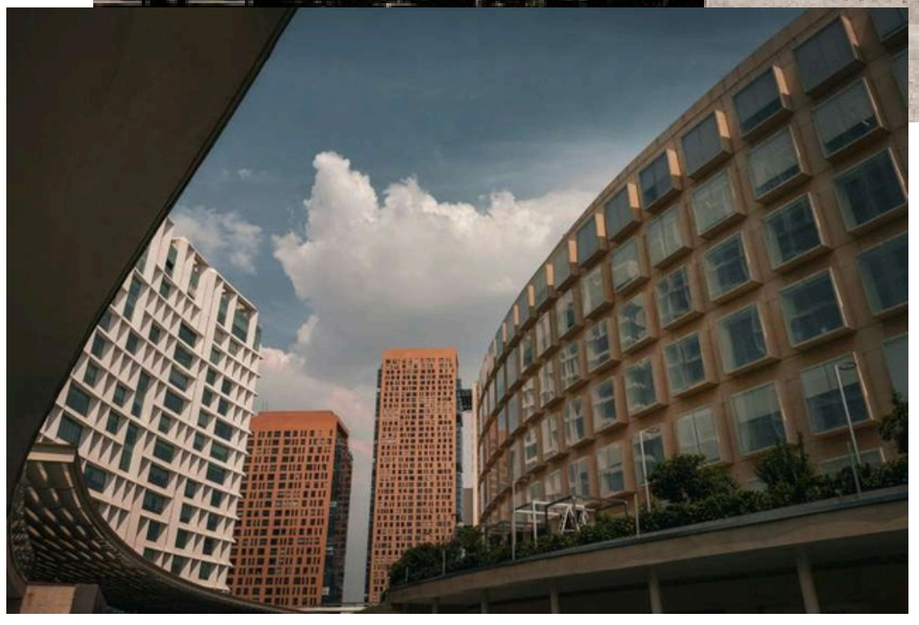



ALL - IN - ONE - LIVING

CUANDO TU ESPACIO LO TIENE TODO, EL VERDADERO VALOR RADICA EN DISFRUTAR DE TODO LO QUE TE OFRECE.

BIENENIDO A HAUSPACE®

SHOPPING + CORPORATIVOS + COMERCIO + CULTURA

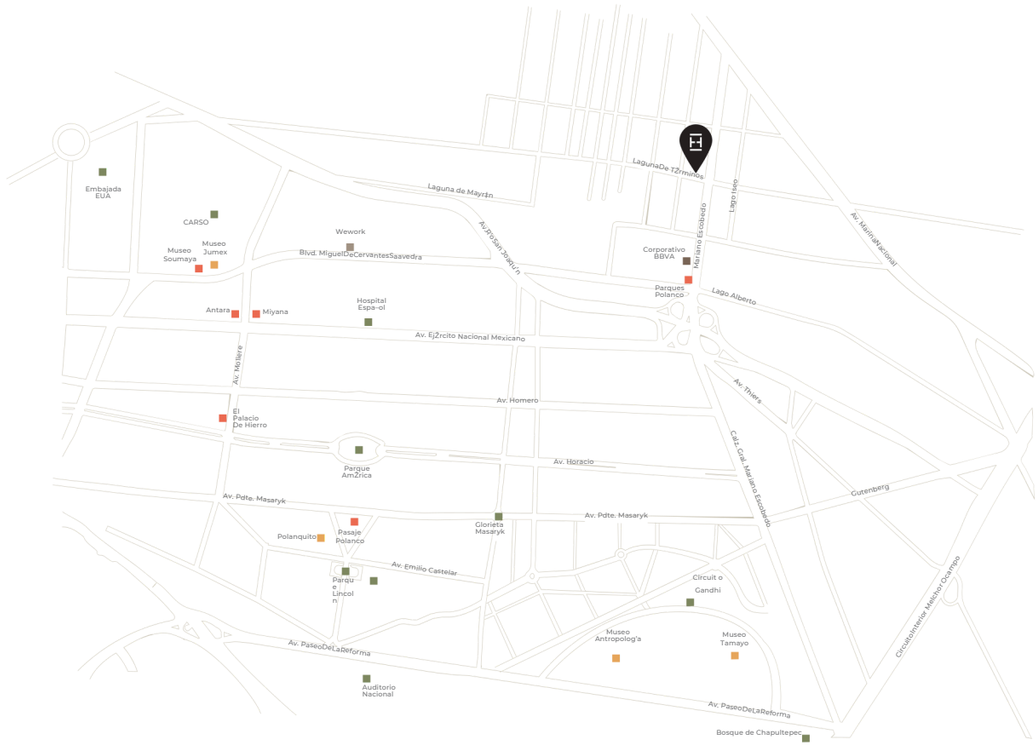

UBICACIÓN COMO MOTOR DE PLUSVALÍA.

ALL - IN - ONE - LIVING



*Las imágenes de referencia son ilustrativas únicamente. Las áreas del proyecto y diseño podrían cambiar de acuerdo al proyecto ejecutivo.





*Las imágenes de referencia son ilustrativas únicamente. Las áreas del proyecto y diseño podrían cambiar de acuerdo al proyecto ejecutivo.

TÓMATE UN CAFÉ EN LA TERRAZA, TRABAJA DESDE EL CO-WORK, REÚNETE CON TUS AMISTADES EN EL SOCIAL LOUNGE, HAZ EJERCICIO EN CUALQUIER HORARIO Y DISFRUTA TODO LO QUE TE OFRECE VIVIR A MINUTOS DE AV. MASARYK, CARSO Y ANTARA; EL DESTINO PARA ESTAR CONECTADO CON LOS CORPORATIVOS, LA VIDA SOCIAL Y CULTURAL DE NUEVO POLANCO.

YA ESTÁS EN HAUSPACE.



*Las imágenes de referencia son ilustrativas únicamente. Las áreas del proyecto y diseño podrían cambiar de acuerdo al proyecto ejecutivo.



ESPACIOS QUE FAVORECEN LAS DIVERSAS FORMAS DE VIVIR EN UNA DE LAS ZONAS CON MAYOR DINAMISMO Y CONECTIVIDAD DE LA CAPITAL

*Las imágenes de referencia son ilustrativas únicamente. Las áreas del proyecto y diseño podrían cambiar de acuerdo al proyecto ejecutivo.



Hauspace cuenta con 4 configuraciones distintas, con metrajes de 30 m2, 45 m2, 60 m2 y 2 Penthouse de 90 m2 distribuidos en dos niveles.

Los departamentos están ubicados en fachada principal y fachada posterior. Todas las unidades cuentan con balcón, iluminación exterior y ventilación natural, ofreciendo distintas maneras de vivir el espacio.

Cada diseño ha sido pensado para satisfacer los diversos estilos de vida actuales; donde el ambiente está formado por la cualidad de aprovechamiento espacial a través de una arquitectura minimalista, dotando el proyecto de una personalidad reconocible que va más allá de la estética.





LOFT / 30 m2

Departamento tipo estudio en unsoloambientequeintegraeláreade descanso con la sala de estar, una cocineta con refrigerador panelable oculto y micro-campana minimalista. Baño completo, área de vestidor y guardarropa; cualidades de diseño y confort para un máximo aprovechamiento espacial.

*Las imágenes de referencia son ilustrativas únicamente. Las áreas del proyecto y diseño podrían cambiar de acuerdo al proyecto ejecutivo.

LOFT / 30 M2

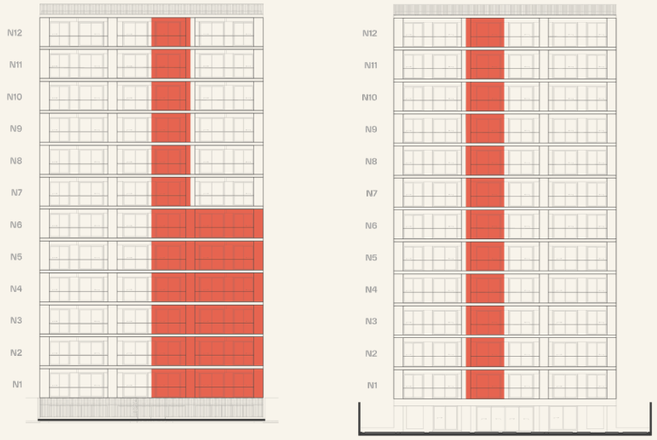

FACHADA PRINCIPAL
(Laguna de Términos)

FACHADA POSTERIOR

Esquina - Vista isométrico

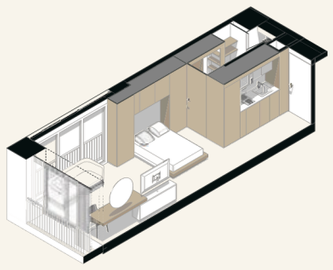

Central - Vista isométrico

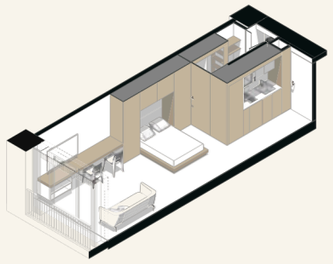

*Las imágenes de referencia son ilustrativas únicamente. Las áreas del proyecto y diseño podrían cambiar de acuerdo al proyecto ejecutivo.



ALL - IN - ONE - LIVING

UN AMBIENTE PERSONAL DE CONFORT Y DISTRIBUCIÓN INTELIGENTE.

UBICACIÓN
Esquina N1 a N6
Central N1 a N12

SUPERFICIE
30 m2

DISTRIBUCIÓN
Ambiente tipo estudio
Habitación y sala de estar
Baño completo y cocineta



*Las imágenes de referencia son ilustrativas únicamente. Las áreas del proyecto y diseño podrían cambiar de acuerdo al proyecto ejecutivo.





ALL - IN - ONE - LIVING

1 HAB / 45 m2

Departamentosdeuna habitación diseñadosendos configuraciones, esquina y central. Sala, comedor y cocineta equipada con refrigerador panelable oculto y micro-campana de diseño. Baño completo, área de vestidor con guardarropa, un ambiente funcional y de comodidad.

*Las imágenes de referencia son ilustrativas únicamente. Las áreas del proyecto y diseño podrían cambiar de acuerdo al proyecto ejecutivo.

1 HAB / 45 M2

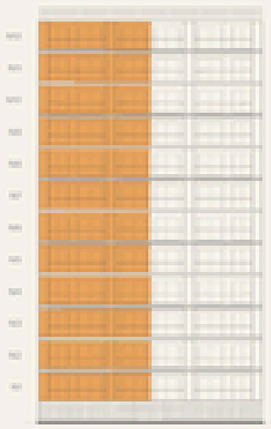

FACHADA PRINCIPAL
(Laguna de Términos)

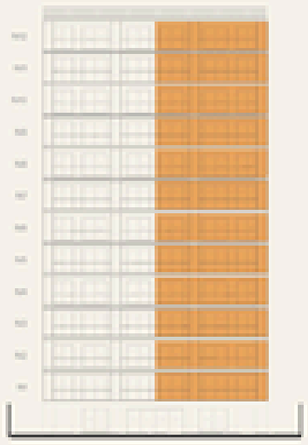

FACHADA POSTERIOR

Esquina - Vista isométrico



Central - Vista isométrico

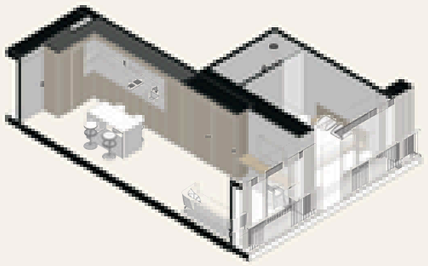

*Las imágenes de referencia son ilustrativas únicamente. Las áreas del proyecto y diseño podrían cambiar de acuerdo al proyecto ejecutivo.



ALL - IN - ONE - LIVING

DOS ESPACIOS DONDE LA PRIVACIDAD Y LA AMPLITUD EFICIENTE SE DISFRUTAN.

UBICACIÓN
Esquina N1 a N12
Central N1 a N12

SUPERFICIE
45 m2

DISTRIBUCIÓN
Habitación independiente
Cocineta y comedor
Sala de estar y baño completo



ALL - IN - ONE - LIVING

*Las imágenes de referencia son ilustrativas únicamente. Las áreas del proyecto y diseño podrían cambiar de acuerdo al proyecto ejecutivo.

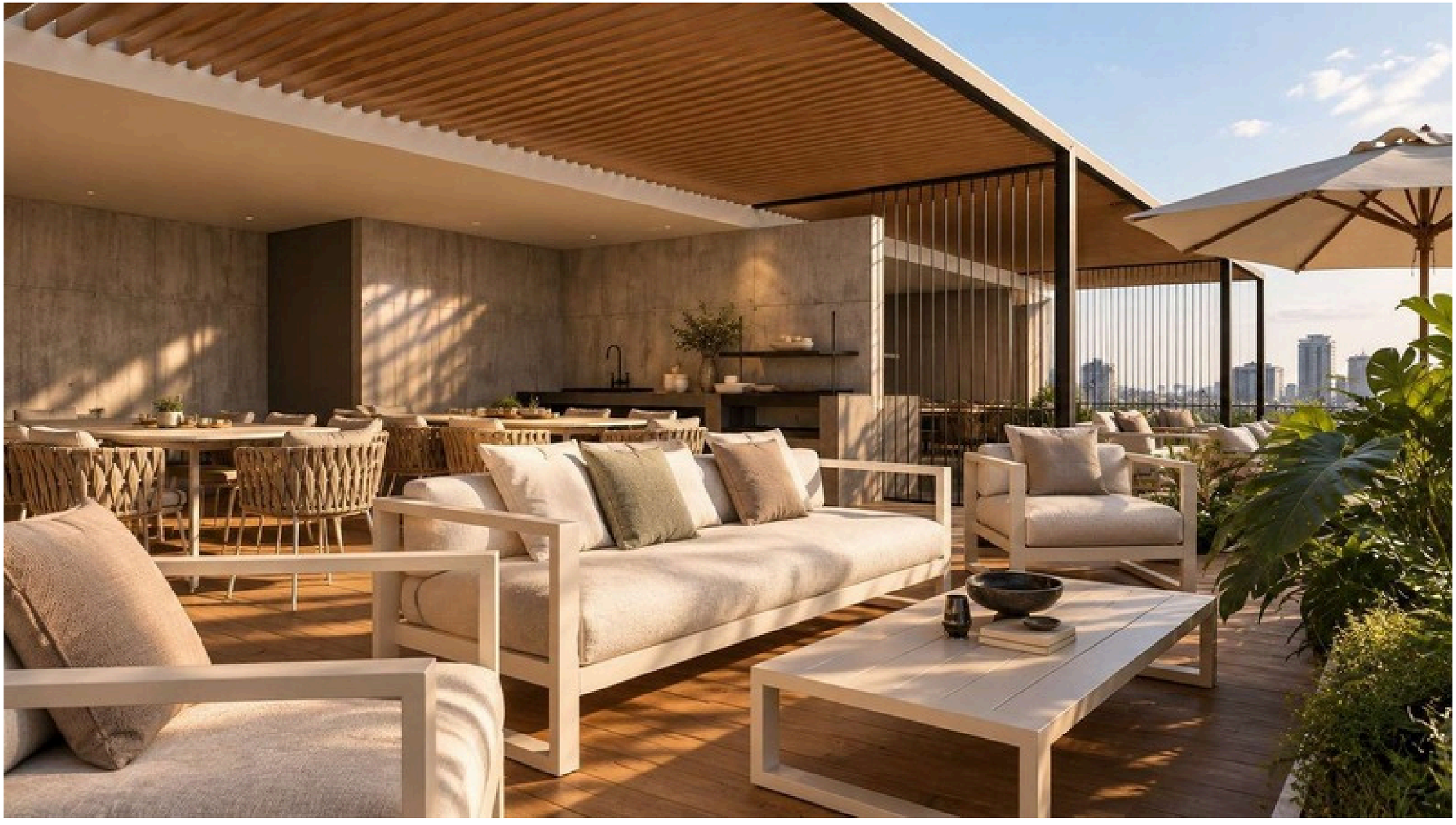

*Las imágenes de referencia son ilustrativas únicamente. Las áreas del proyecto y diseño podrían cambiar de acuerdo al proyecto ejecutivo.





2 HABS / 60 m2

Departamentode dos habitaciones,cadaunacon balcón.La habitación principal con baño completo y guardarropa, la habitación secundaria con closet. Segundo baño completo en el área social. Una cocineta completamente equipada con refrigerador panelable oculto y micro-campana minimalista y barra. Sala de estar con vista exterior y balcón, un espacio eficiente y muy iluminado.

*Las imágenes de referencia son ilustrativas únicamente. Las áreas del proyecto y diseño podrían cambiar de acuerdo al proyecto ejecutivo.

2 HABS / 60 M2



FACHADA PRINCIPAL
(Laguna de Términos)

FACHADA POSTERIOR

Esquina - Vista isométrico

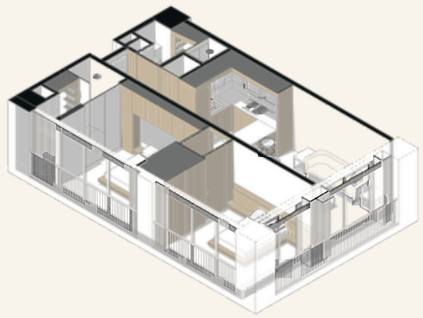

*Las imágenes de referencia son ilustrativas únicamente. Las áreas del proyecto y diseño podrían cambiar de acuerdo al proyecto ejecutivo.



ALL - IN - ONE - LIVING

DISEÑO MODERNO, HABITACIONES INDEPENDIENTES Y CONFORT FUNCIONAL.

UBICACIÓN
Esquina N1 a N12

SUPERFICIE
60 m2

DISTRIBUCIÓN
2 Habitaciones independientes
2 Baños completos
Cocineta y comedor
Sala de estar
Área de lavasecadora



*Las imágenes de referencia son ilustrativas únicamente. Las áreas del proyecto y diseño podrían cambiar de acuerdo al proyecto ejecutivo.

LA COMBINACIÓN IDEAL ENTRE UN ESPACIO DE DISEÑO FUNCIONAL, UBICACIÓN Y LAS COMODIDADES DE UN GRAN DESARROLLO.

UBICACIÓN PRIVILEGIADA:
A minutos de Polanco, Carso, Antara y la embajada de EUA.

ESTILO DE VIDA:
Disfruta de la vibrante vida social y cultural de Polanco.

SEGURIDAD:
Zona con alta vigilancia vehicular y peatonal.

COMODIDAD:
A pasos de supermercados, gimnasios y centros comeciales

PLUSVALÍA GARANTIZADA:
Invierte en una zona en constante crecimiento y alta demanda.

ACCESIBILIDAD:
Conexión rápida y conveniente a las principales vías de tránsito.

*Las imágenes de referencia son ilustrativas únicamente. Las áreas del proyecto y diseño podrían cambiar de acuerdo al proyecto ejecutivo.



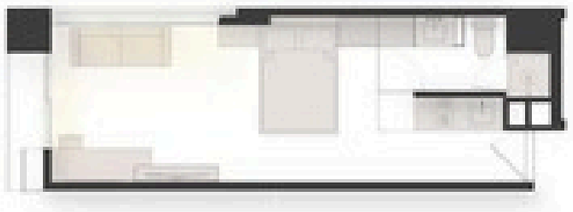

ESQUINA



CENTRAL



ESQUINA



CENTRAL



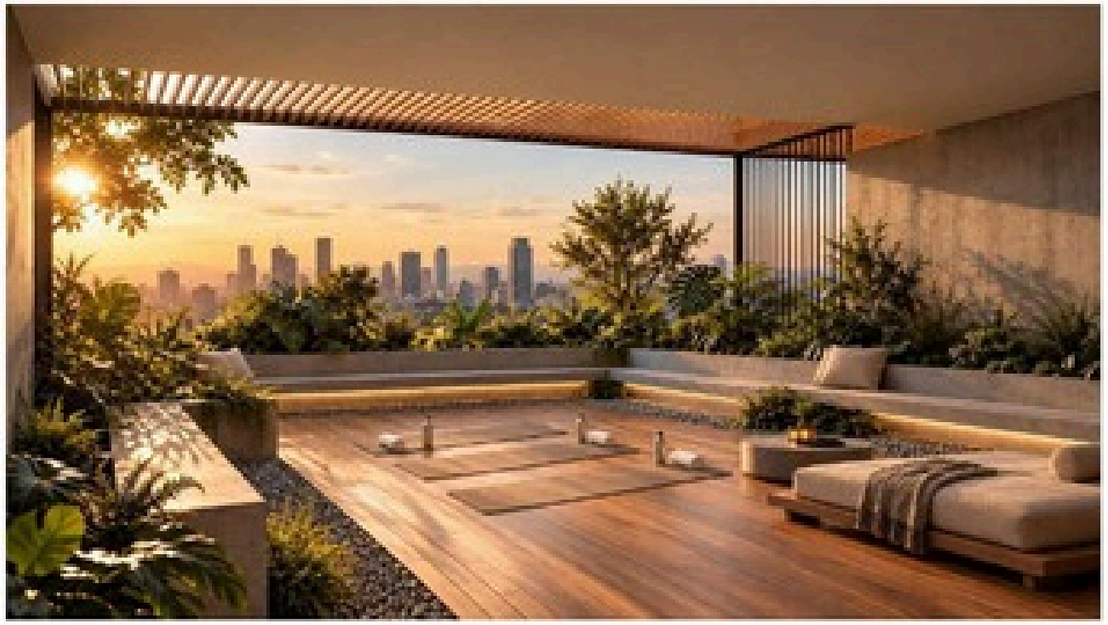

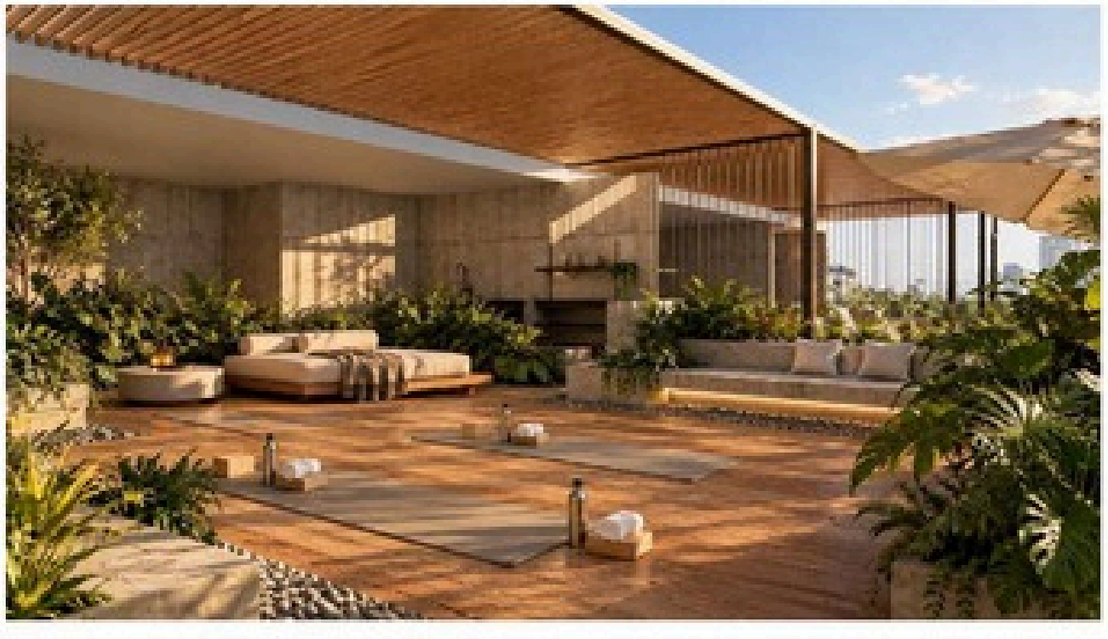

Invierte con certidumbre, solidez y trayectoria probada del desarrollador.



Escanea el QR y Agenda tu cita al Showroom

Desarrollo inmobiliario

LAP LOMELÍN ADMINISTRACIÓN DE PROYECTOS

Comercialización

Lomelín BIENES RAÍCES

MAXIMIZAR,
PARA CONSTRUIR
LO IDEAL®

www.lap-desarrolladora.com